

A l'attention des étudiants en première inscription
à l'Université Paris Nanterre

Madame, Monsieur,

Vous venez de vous inscrire. Votre carte d'étudiant et un document de scolarité vous sont remis.

Cette carte européenne d'étudiant multiservices est délivrée pour plusieurs années. Vous devez donc en prendre soin et la conserver sur vous pour pouvoir la présenter à tout moment (inscriptions pédagogiques, élections, examens, etc.).

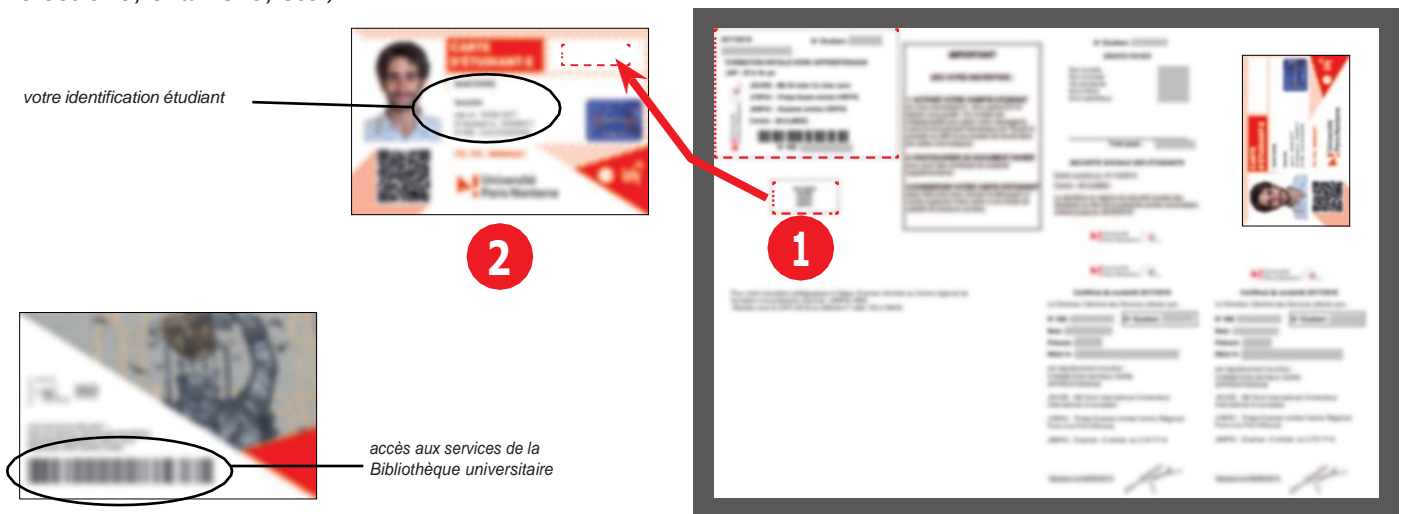

Pour être valable, elle doit impérativement comporter l'autocollant mentionnant notamment l'année d'inscription. Dès réception, **vous devez apposer vous-même l'autocollant** ¹ figurant sur le document de scolarité joint, au recto de votre carte ².

Cette carte d'étudiant comporte également un service de monétique en ligne (IZLY) qui vous permettra de régler vos achats dans les points de restauration du CROUS (restaurant universitaire et cafétérias).

Votre compte IZLY est créé depuis votre inscription dans Parcoursup ou lors de votre règlement des droits CVEC via votre adresse mail personnelle*. Si vous ne recevez pas ce message, vous pourrez en demander le renvoi en allant sur le portail izly.fr.

Pour savoir comment recharger votre compte en ligne et connaître les différents services IZLY, connectez-vous sur le site izly.fr. Vous pouvez également recharger votre compte sur la borne de rechargement IZLY du restaurant, ouvert de 8h30 à 20h du lundi au vendredi.

En cas de besoin, vous pouvez contacter assistance-izly@crous-versailles.fr.

Votre carte d'étudiant est perdue ou volée?

- ▶ Présentez-vous au plus tôt au pôle des inscriptions pour obtenir un duplicata de carte (prévoyez un moyen de paiement pour ce duplicata).

Vous devrez préalablement prendre un rendez-vous : <https://formulaire.saisine.parisnanterre.fr> puis « prendre un rendez-vous »

- ▶ Rendez-vous sur le site IZLY pour savoir quelles démarches entreprendre.

* Ce mail personnel est l'identifiant de votre compte IZLY.